# Harmonogram - Plan 2018
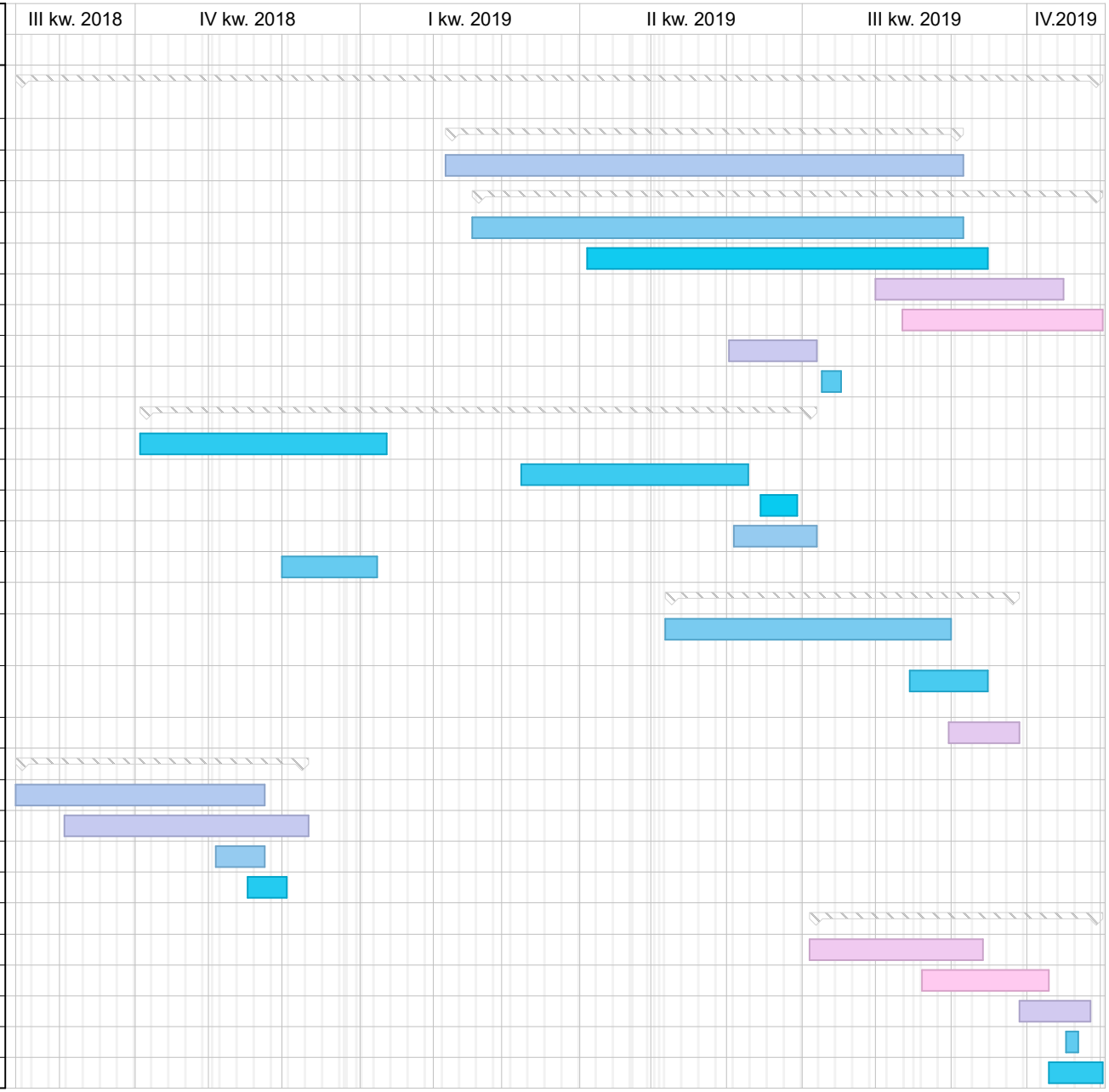
| Nr | Nazwa | Ilość dni | Wartość |
|---|---|---|---|
| | **Termomodernizacja budynków Szpitala Powiatowego w Nowym Targu** | 445 | |
| 1 | **Budynek administracyjny** | 212 | |
| 1.1 | Budynek administracji | 178 | |
| 2 | **Pawilon A + łącznik E** | 258 | |
| 2.1 | Pawilon A elewacja południowa | 168 | |
| 2.2 | Pawilon A elewacja północna | 137 | |
| 2.3 | Pawilon A+łącznik E elewacja zachodnia | 65 | |
| 2.4 | Pawilon A + łącznik E (AB) elewacja wschodnia | 69 | |
| 2.5 | Dach Pawilon A | 31 | |
| 2.6 | Dach Pawilon E (łącznik AB) | 7 | |
| 3 | **Pawilon B + łącznik F (DB)** | 277 | |
| 3.1 | Pawilon B elewacja południowa | 83 | |
| 3.2 | Pawilon B elewacja północna | 77 | |
| 3.3 | Łącznik F elewacja zachodnia | 13 | |
| 3.4 | Pawilon B + łącznik F (DB) elewacja wschodnia | 30 | |
| 3.5 | Dach Pawilon B | 30 | |
| 4 | **Pawilon C** | 145 | |
| 4.1 | Pawilon C elewacja zachodnia + przejazdy (częściowa wymiana stolarki) | 100 | |
| 4.2 | Pawilon C elewacja wschodnia (częściowa wymiana stolarki) | 27 | |
| 4.3 | Dach Pawilon C | 25 | |
| 5 | **Pawilon D** | 120 | |
| 5.1 | Pawilon D elewacja południowa | 86 | |
| 5.2 | Pawilon D elewacja północna | 84 | |
| 5.3 | Pawilon D elewacja zachodnia | 17 | |
| 5.4 | Pawilon D elewacja wschodnia | 14 | |
| 6 | **Pawilon H + łącznik G(AH)** | 120 | |
| 6.1 | Pawilon H elewacja południowa (bez wymiany stolarki) | 60 | |
| 6.2 | Pawilon H elewacja północna (bez wymiany stolarki) | 45 | |
| 6.3 | Łącznik G (AH) elewacja zachodnia | 25 | |
| 6.4 | Dach Pawilon G (łącznik AH) | 4 | |
| 6.5 | Łącznik G (AH) elewacja wschodnia | 19 | |